Rakennustapaselostrus:

-laaditaan lopullisat suunnitelmat ARK,LVIS ja RAK
-haetaan rakennuslupa
-laaditaan työturvallisuussuunnitelma ja otetaan talkoolyövakuutus
-sähköjohdotusten ja -laitteiden purku
-purkutyöt ja purkuyötteiden kuljetus/kierrätysmateriaalin talteenotto
-elevien/jäävien rakenteiden tarkistus ja korjaus sekä uusien osien rakentaminen suunnitelmien mukaisiksi
-rakenteiden lämmöneristysten tarkistaminen ja lisääminen (seinät min. 200mm selluvilla, yläp./välip. min.300mm)
-sähköjohdotusten vedot, vesi- ja viemäripulkituksien tarkastus/ uudet pulkitukset
-pintarakenteiden asennus (esim. hengittävä laijena-puukuitulevy 12mm)
-valaistuspisteiden ja sähkön pintarasioiden asennuksat/ radiaatterit (ilmlämpöpumput,aurinkoenergiavarajat,paloilmoittimat ym)
-tulisijan muuraus elevaan hormiin yhdistäen
-portaan rakentaminen/asennus
-sisäovien asennus, eleval hyödynnetään uudet oviaukot kierrätysovilla
-sisäpuolisten listoitusten asennus
-ulkopuolisat korjaukset sekä ulkomaalaus (ikkuna-aukotusten muuttaminen>osittainen julkisivulaudoituksen uusiminen)
-palo- ja pelastustoimen sekä henkilöturvallisuuden vaatimat tarvikkeet (tikkaat,sillat,lumiesteet ym.)
-rakennuksen kaikissa saneerausteimissa parannetaan rakennuksen palo- ja henkilöturvallisuutta

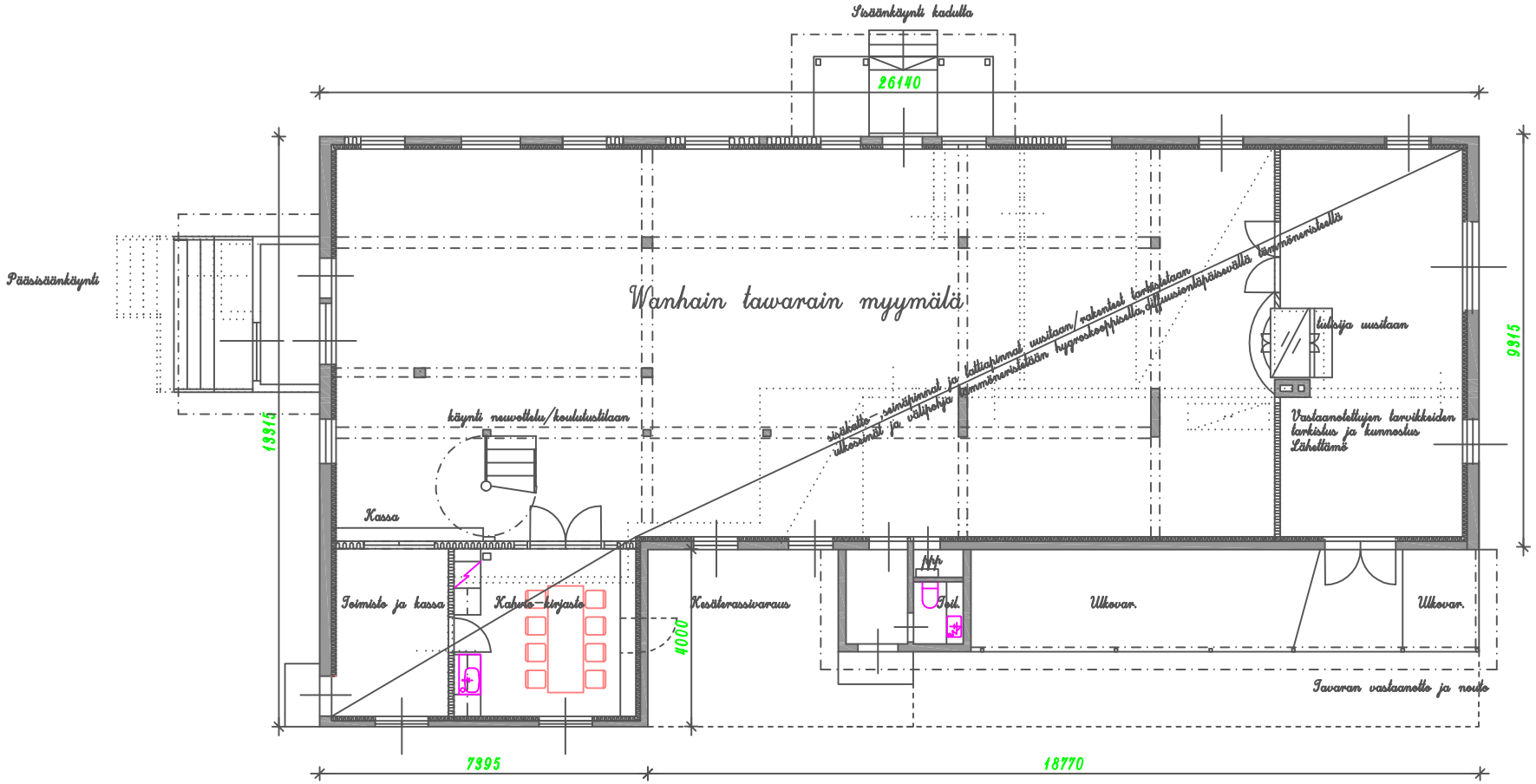

1. kerros, lopullinen tilanne

kerrosala 287 krsm2